

Cartilha Informativa

COVID-19

Macrorregião
Três Lagoas

4

Vigilância em Saúde / Gerência Técnica de Influenza e Doenças Respiratórias 29/05/2020

A proposta do presente material é oferecer um panorama da situação do COVID-19 na macrorregião de Três Lagoas composta por 10 municípios.

A seguir, estão inseridos dados sobre os casos notificados, casos confirmados, óbitos, taxa de incidência e de isolamento social até 29/05/2020.

As populações residentes em cada município são divulgadas pelo IBGE e representam a estimativa de habitantes em 2019.

Os dados do COVID-19 de casos notificados, confirmados e óbitos são alimentados pelas Secretarias Municipais de Saúde através dos sistemas de informações oficiais: SIVEP GRIPE e E-SUS VE.

A taxa de incidência por 100 mil habitantes é calculada pela fórmula:

$$\text{Taxa de incidência} = \frac{\text{Número de casos confirmados}}{\text{População}} \times 100 \text{ mil}$$

Os dados de isolamento social a nível municipal são fornecidos pela empresa *Inloco* e não representam a população em sua totalidade, mas uma amostra dela.

Os dados publicados a partir de 19/05/2020, tem como fonte de dados os sistemas de informações oficiais SIVEP GRIPE e E-SUS VE. Os dados informados são alimentados pelos municípios.

▶ COVID-19 na Macrorregião de Três Lagoas

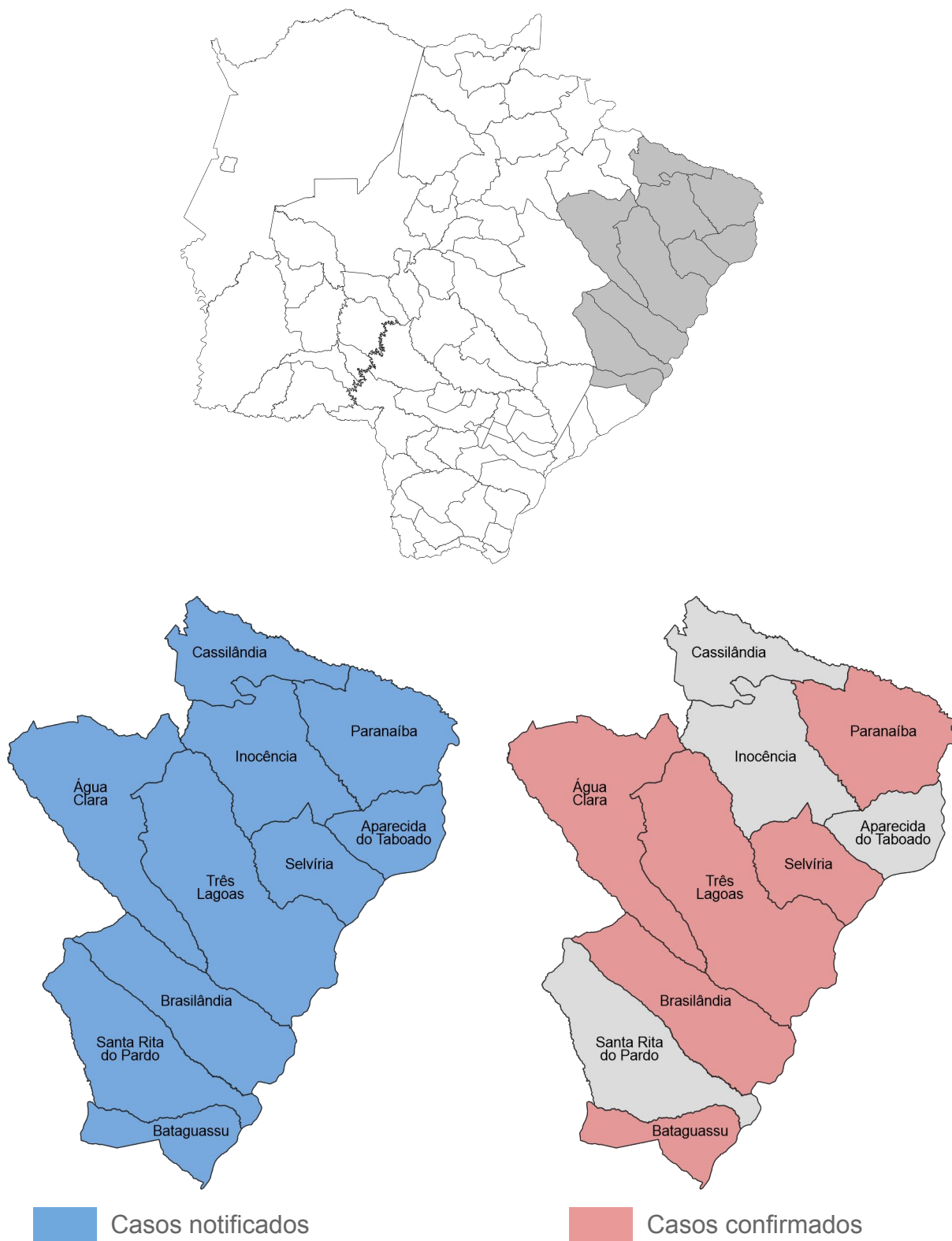

► COVID-19 na Macrorregião de Três Lagoas

Município	População	Casos Notificados	Casos Confirmados	Incidência de Casos Confirmados / 100 Mil Habitantes	Óbitos
Água Clara	15.522	38	1	6,4	-
Aparecida do Taboado	25.745	16	-	-	-
Bataguassu	23.024	30	10	43,4	-
Brasilândia	11.872	66	15	126,3	2
Cassilândia	21.939	11	-	-	-
Inocência	7.610	7	-	-	-
Paranaíba	42.148	56	6	14,2	1
Santa Rita do Pardo	7.851	6	-	-	-
Selvíria	6.529	9	1	15,3	-
Três Lagoas	121.388	717	138	113,7	5

▶ Índice de Isolamento Social :: Água Clara

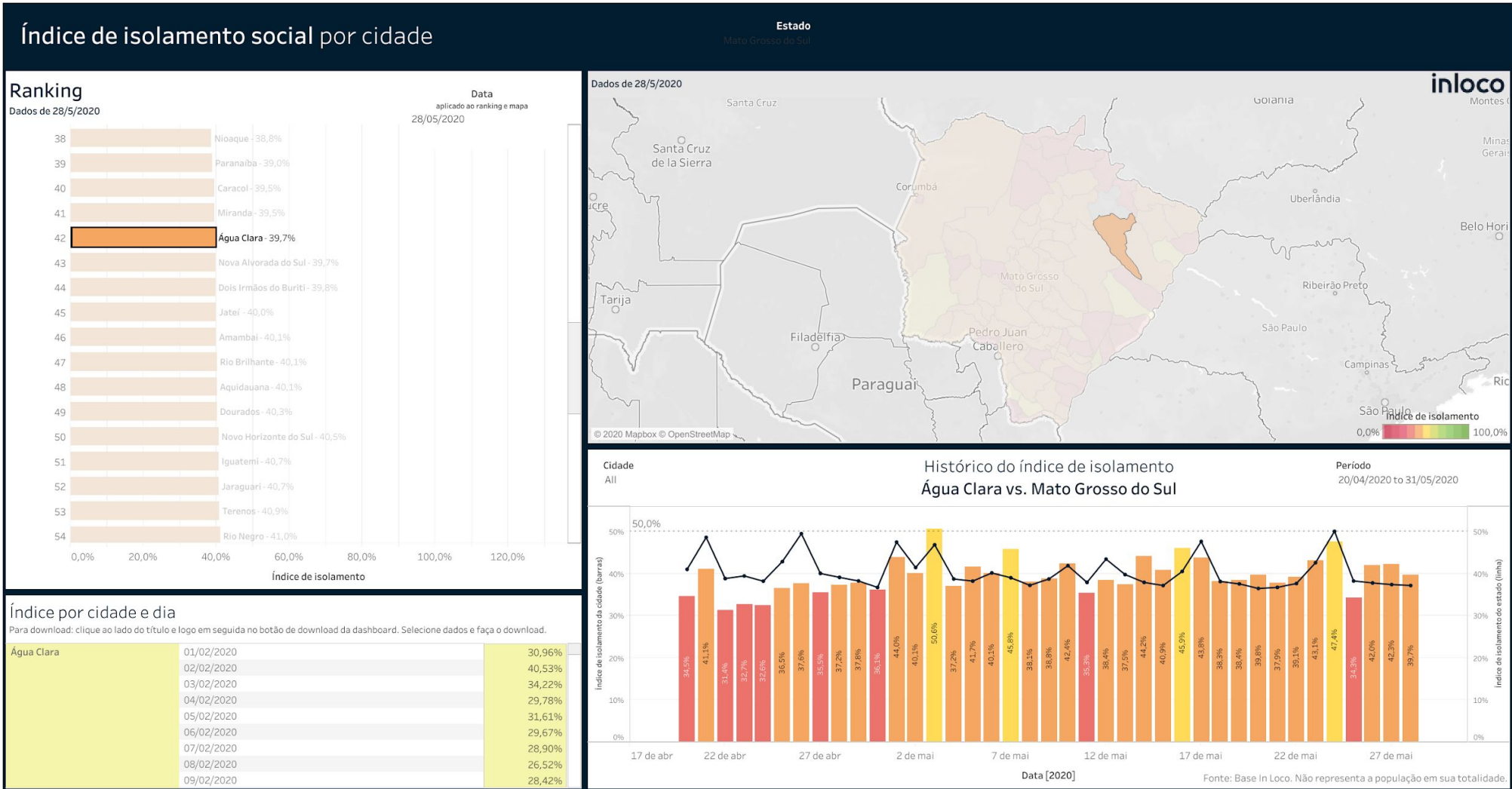

Índice de Isolamento Social :: Aparecida do Taboado

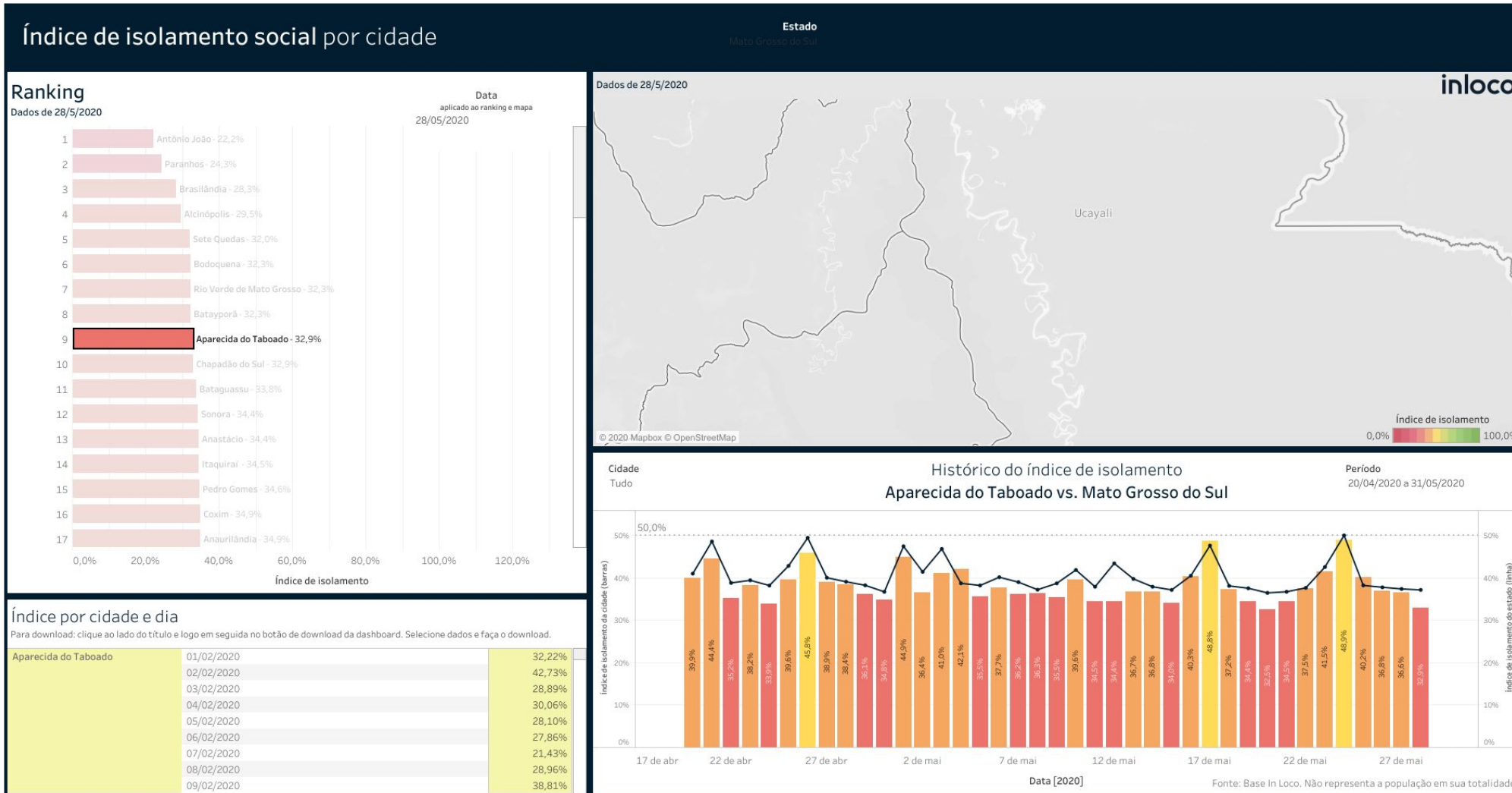

Índice de Isolamento Social :: Bataguassu

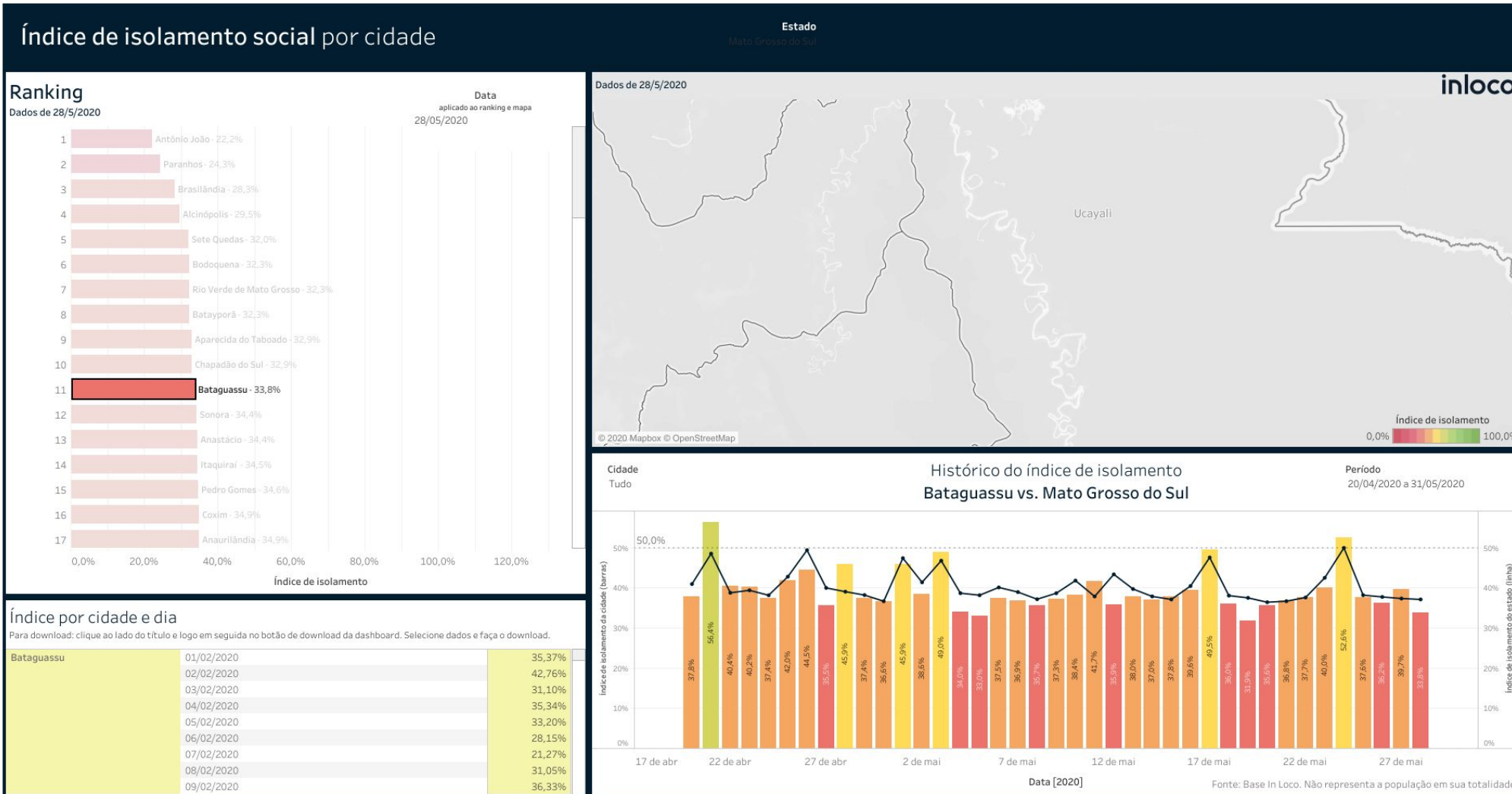

Índice de Isolamento Social :: Brasilândia

Índice de isolamento social por cidade

Ranking

Dados de 28/5/2020

Data aplicado ao ranking e mapa 28/05/2020

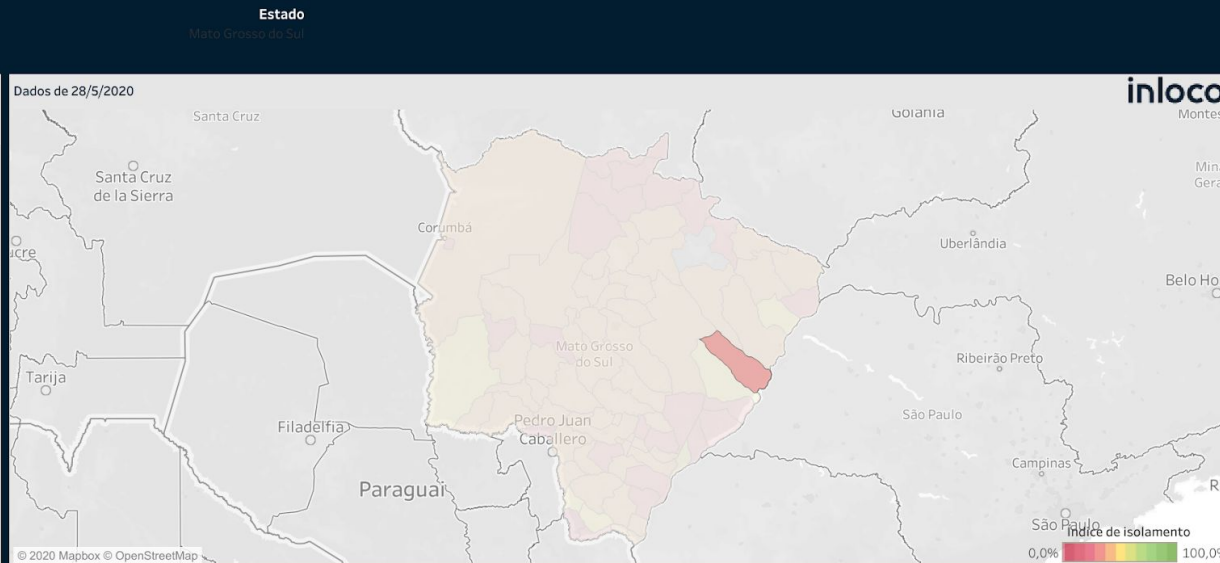
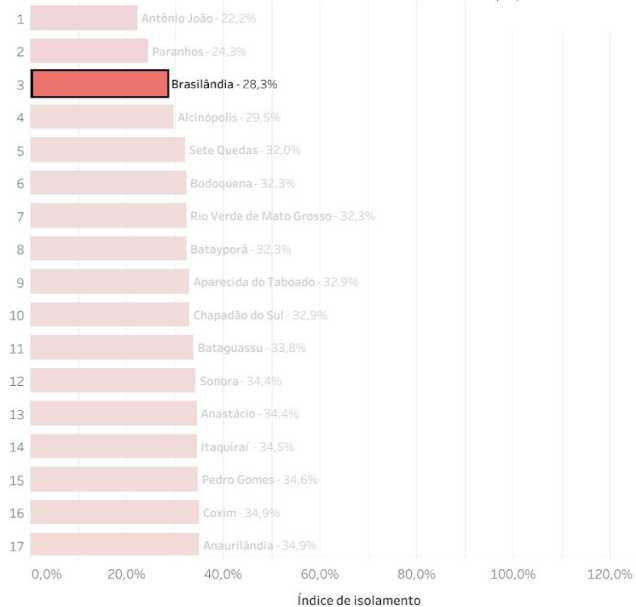

Índice por cidade e dia

Para download: clique ao lado do título e logo em seguida no botão de download da dashboard. Seleccione dados e faça o download.

Cidade	Data	Índice de Isolamento
Brasilândia	01/02/2020	36,54%
	02/02/2020	40,37%
	03/02/2020	27,96%
	04/02/2020	30,77%
	05/02/2020	25,25%
	06/02/2020	32,04%
	07/02/2020	27,52%
	08/02/2020	28,30%
	09/02/2020	39,25%

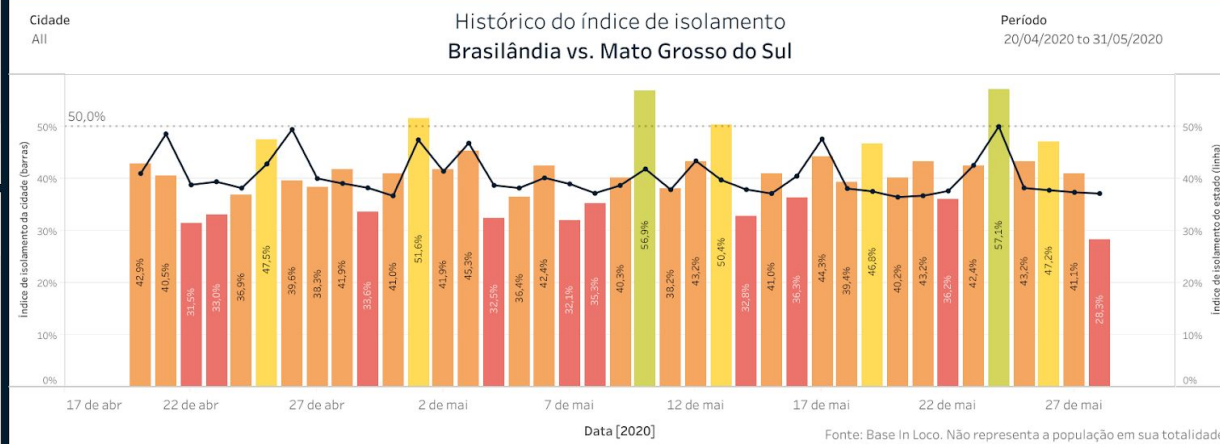

▶ Índice de Isolamento Social :: Cassilândia

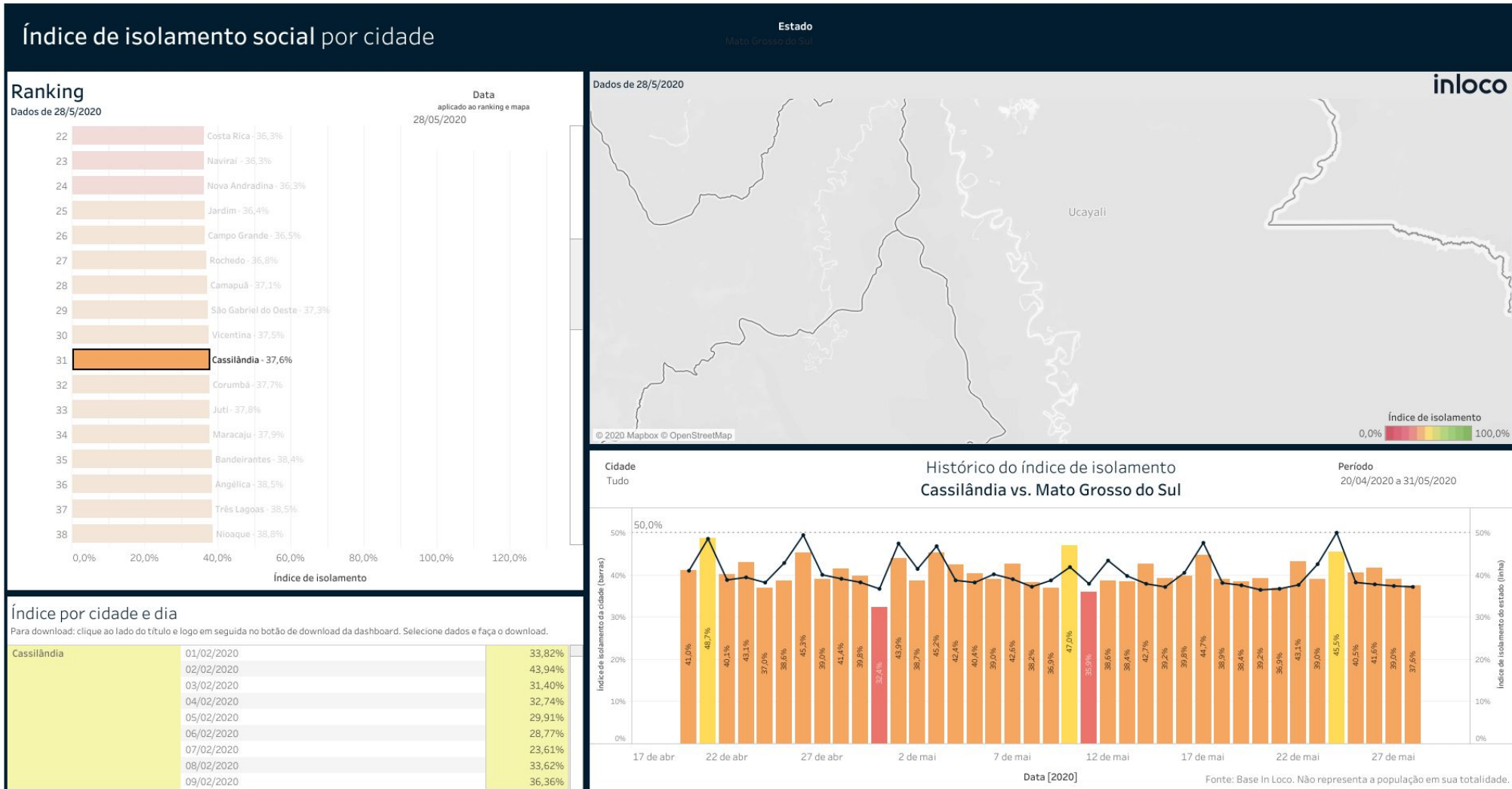

Índice de Isolamento Social :: Inocência

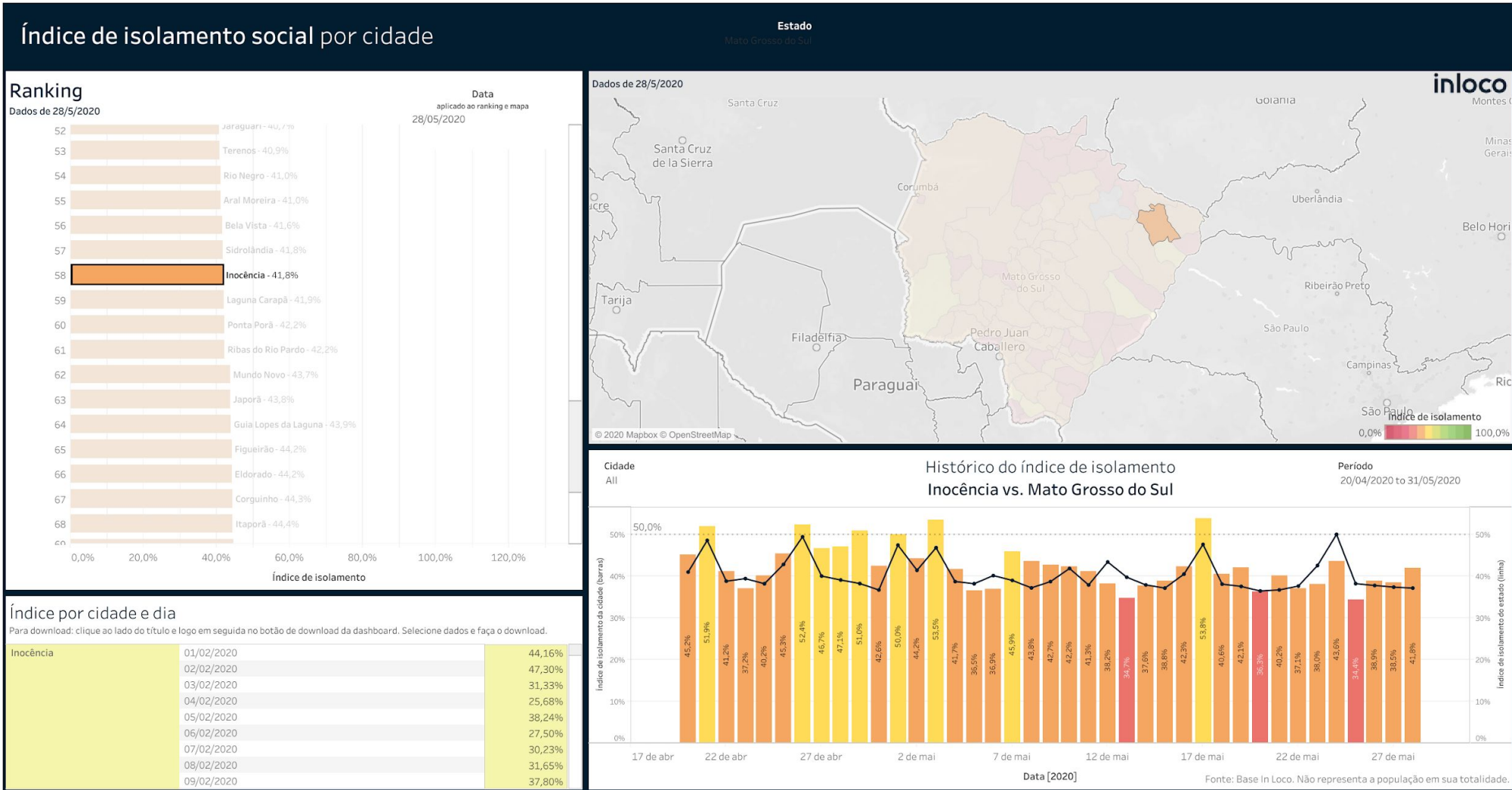

▶ Índice de Isolamento Social :: Paranaíba

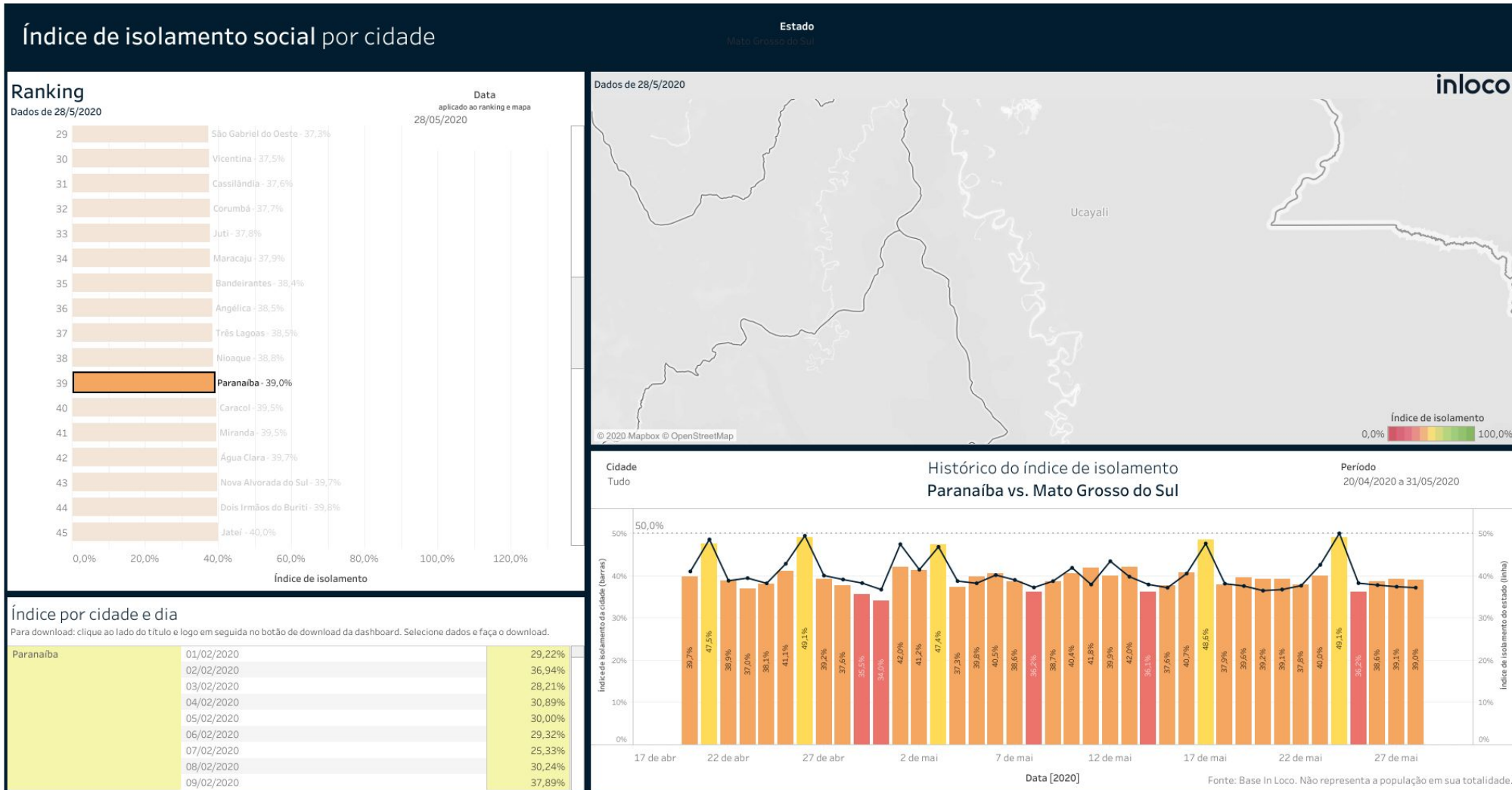

Índice de Isolamento Social :: Santa Rita do Pardo

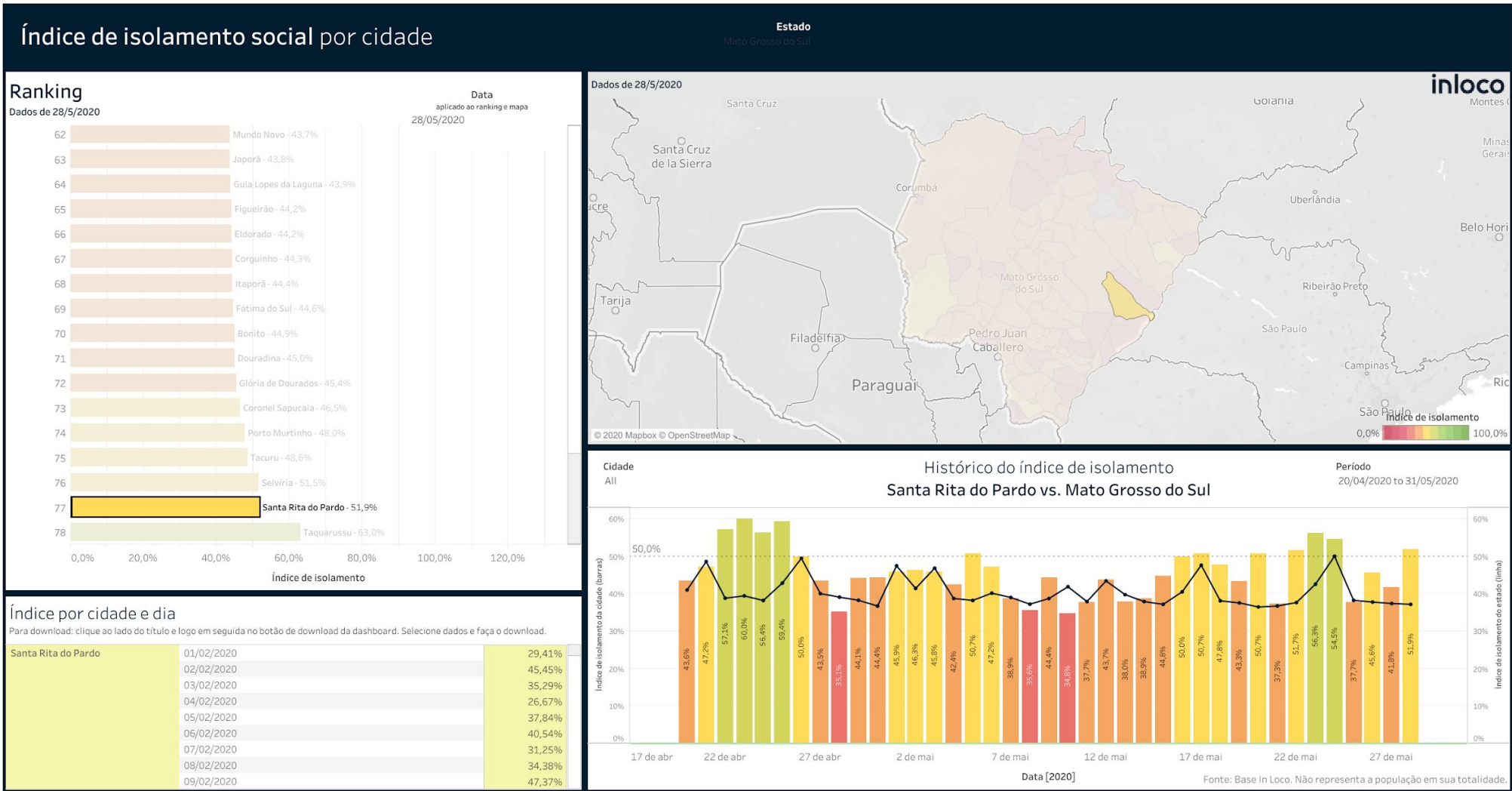

▶ Índice de Isolamento Social :: Selvíria

Índice de isolamento social por cidade

Ranking

Dados de 28/5/2020

Estado
Mato Grosso do Sul

Data
aplicado ao ranking e mapa
28/05/2020

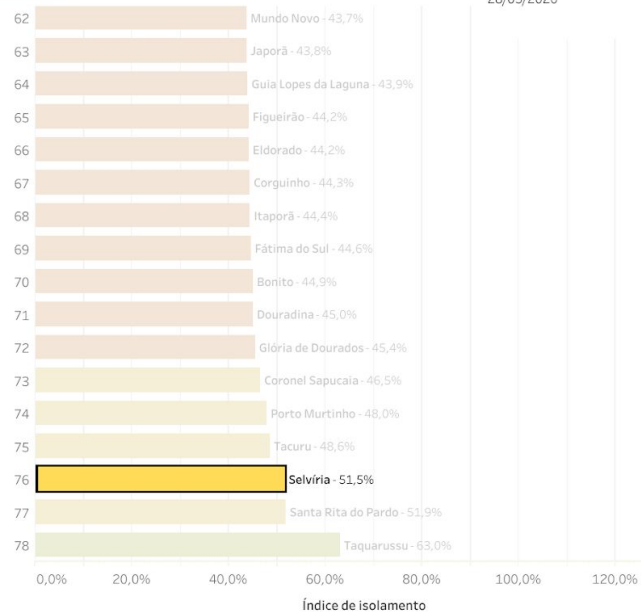

Dados de 28/5/2020

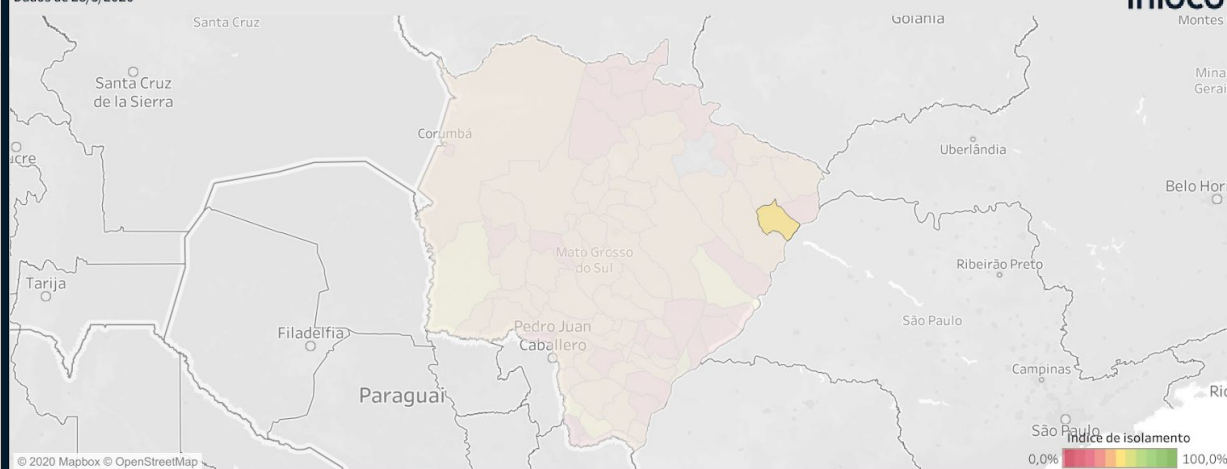

Índice por cidade e dia

Para download: clique ao lado do título e logo em seguida no botão de download da dashboard. Selecione dados e faça o download.

Cidade	Data	Índice de Isolamento	
Selvíria	01/02/2020	28,89%	
	02/02/2020	36,73%	
	03/02/2020	25,00%	
	04/02/2020	27,78%	
	05/02/2020	34,15%	
	06/02/2020	20,00%	
	07/02/2020	34,15%	
	08/02/2020	20,00%	
	09/02/2020	27,03%	

Cidade

All

Histórico do índice de isolamento Selvíria vs. Mato Grosso do Sul

Período
20/04/2020 to 31/05/2020

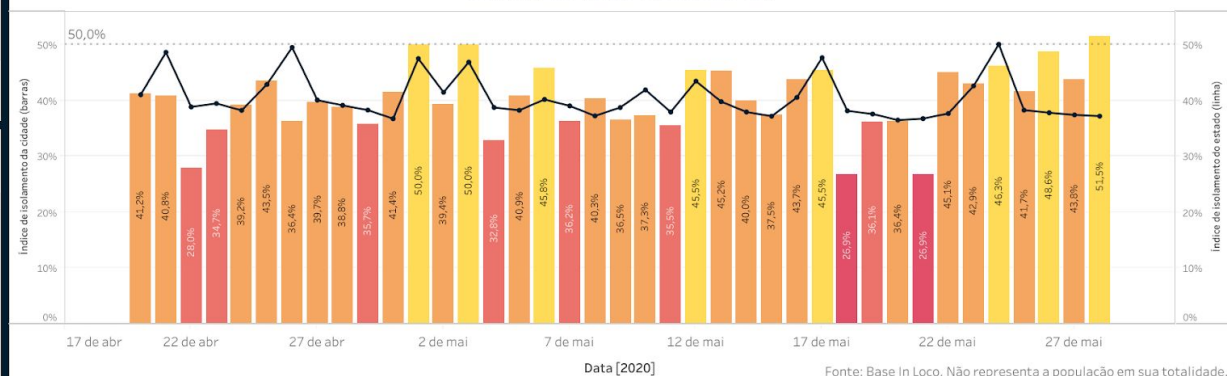

Fonte: Base In Loco. Não representa a população em sua totalidade.

Índice de Isolamento Social :: Três Lagoas

